



INFORME DE VISITA DE CAMPO

Fecha: **23 de octubre de 2019**

Responsable de la Gira: **Carla Padilla Salas**

Firma:

Carla Padilla Salas

Acompañantes/Apoyo técnico: Darío Aramburo

Fecha de la visita: **17 de mayo de 2019**

Lugar(es) Visitados: **Comunidad La Ese y El Jardín de Páramo, Pérez Zeledón**

Motivo de la visita: *Visitar los sitios donde se establecerán los viveros que serán construidos por parte de estas iniciativas socioproductivas financiadas por el proyecto.*

Objetivo de la Visita: *Establecer contacto con las iniciativas socioproductivas de La Ese y Jardín de Páramo*

Desarrollo del Informe:

En conjunto con el compañero Darío Aramburo se visitó la comunidad de La Ese y Jardín de Páramo, donde se estableció contacto con cada grupo organizado y se visitaron los sitios donde se desarrollarán los viveros. Se señalaron algunas pautas técnicas a considerar según asuntos de diseño de las naves así como de las tomas de agua, y asuntos de seguridad para garantizar de la mejor manera la inversión que se dará en el sitio.

Recomendaciones a seguir / Acuerdos

Posterior a la visita los grupos organizados se encargarán de buscar cotizaciones para conocer el costo aproximado de la construcción y saber cómo ejecutar el presupuesto de la manera más eficiente.

Acciones a Tomarse y Próximos pasos

Diseñar conjuntamente algunos espacios de los viveros para poder definir con exactitud el costo de la contratación de la construcción o la compra de materiales de ambos viveros.

Fotografías

Incluir un máximo de cinco fotografías sobre la actividad realizada.

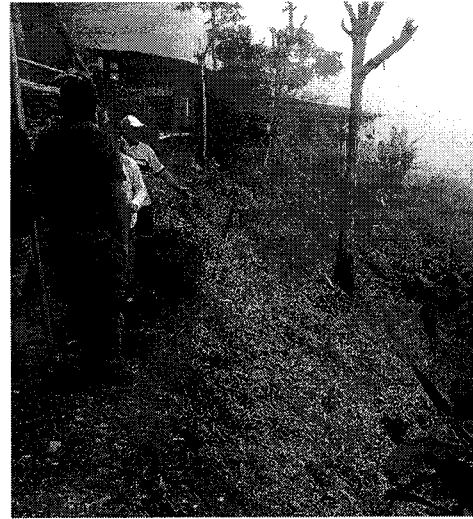
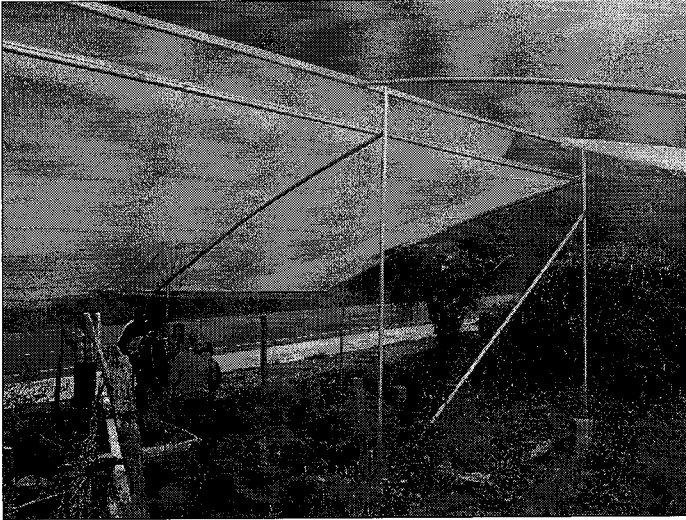

Cuando corresponda, cada informe debe incluir como anexo la lista de asistencia original de los asistentes, ya sea una reunión, taller, visita de campo.